



**SAMEN
SLIM
BOUWEN
AAN DE
TOEKOMST**



WELKOM

www.samenslimbouwen.nl
Projectleider Wim van Dijk



SAMEN
SLIM
BOUWEN
AAN DE
TOEKOMST

Samen Slim Bouwen aan de Toekomst een project om Samen Trots op te zijn





**SAMEN
SLIM
BOUWEN
AAN DE
TOEKOMST**

STUDENT

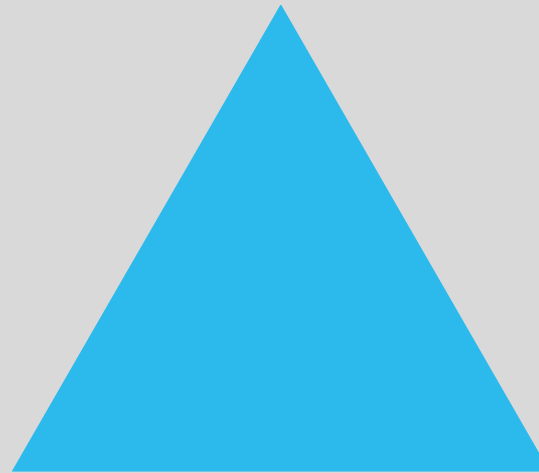

OPLEIDING

BEDRIJFSLEVEN



Jaar 1

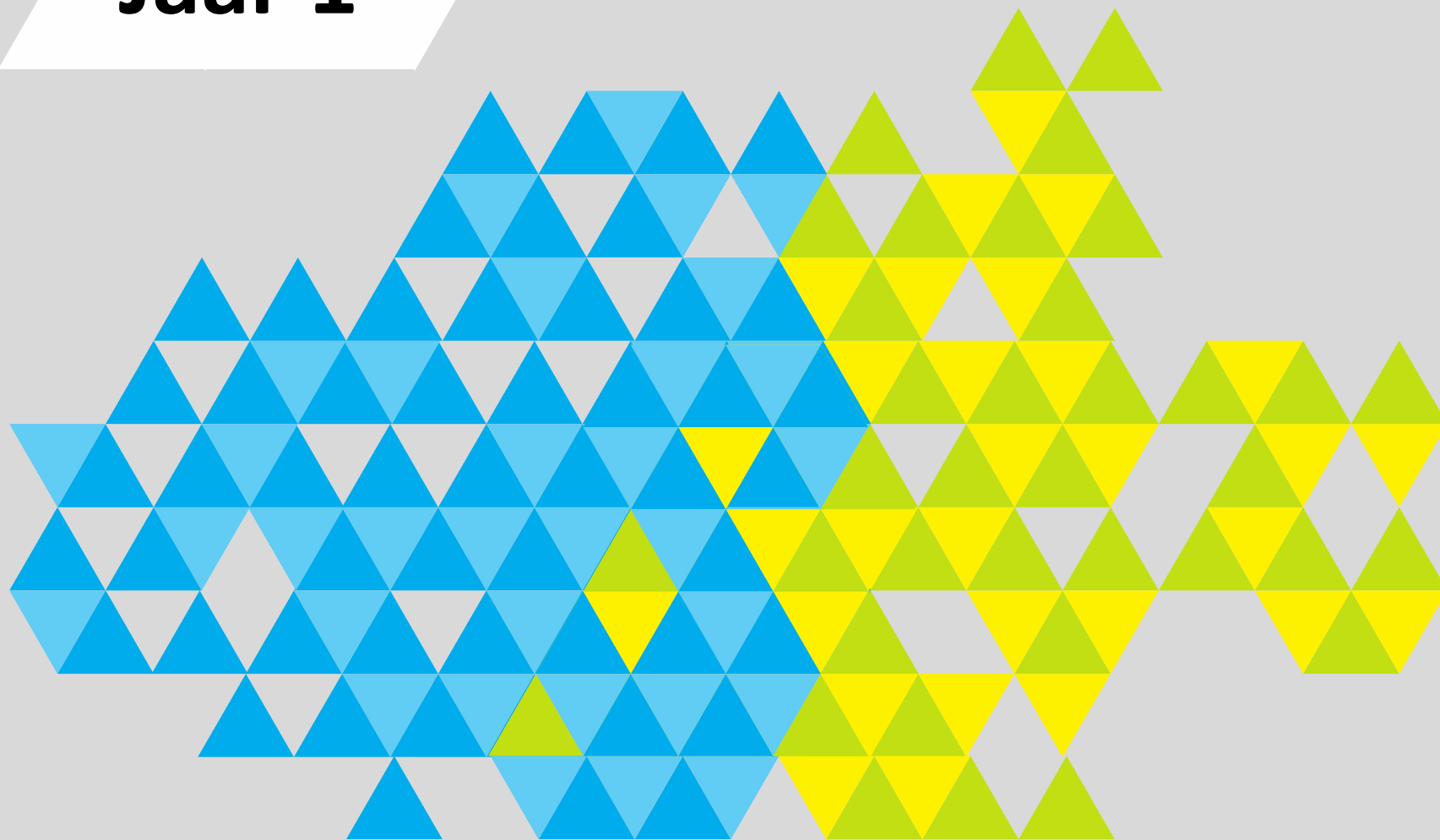

Jaar 2

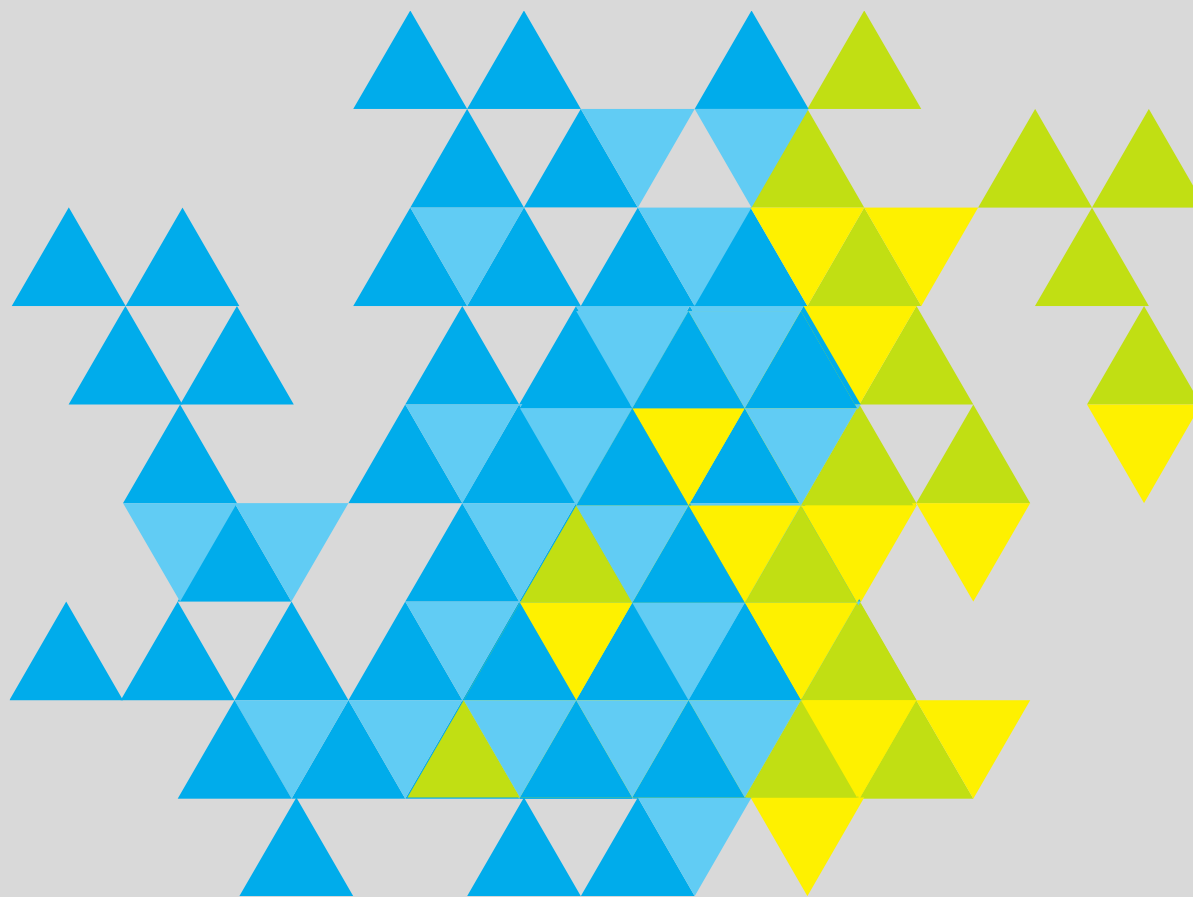

Jaar 3

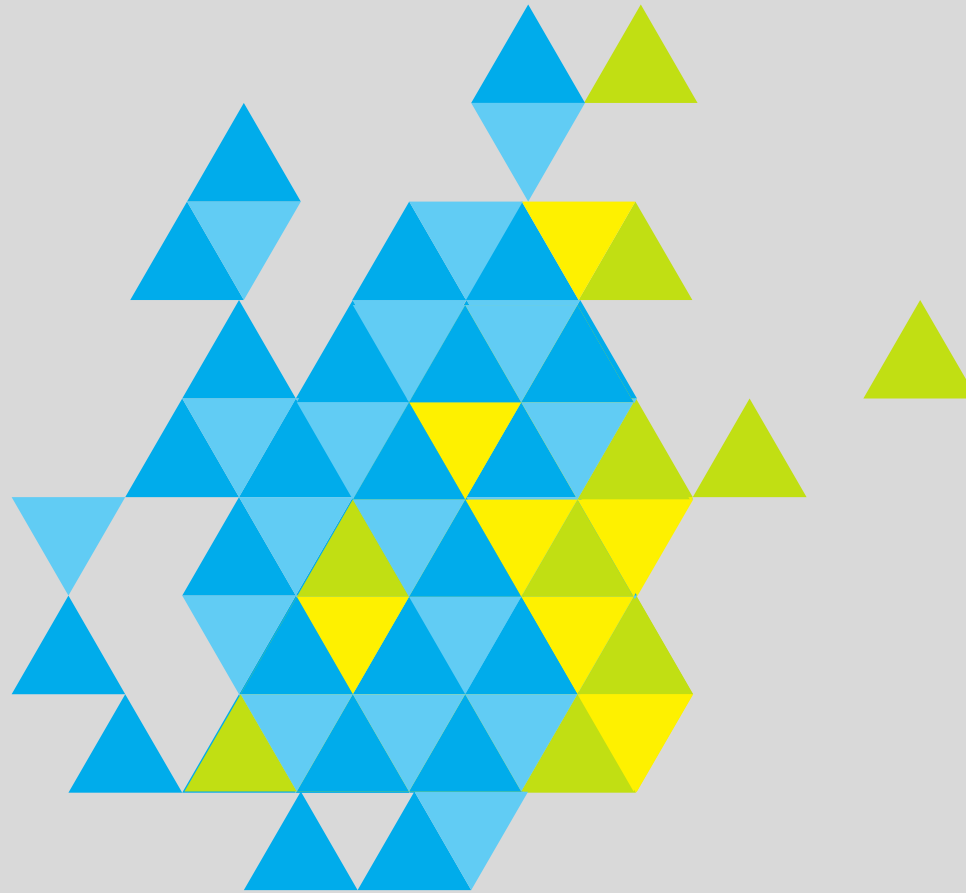

Jaar 4





SAMEN
SLIM
BOUWEN
AAN DE
TOEKOMST

Centrale uitgangspunten regio's

- **Summa College**
Technische innovatie (TU/e en Brainport)
- **ROC Tilburg**
Sociale innovatie (UvT)
- **Samenwerkingspartners**
Betere afstemming en samenwerking tussen onderwijs,
bedrijfsleven en opdrachtgevers in de regio



SAMEN
SLIM
BOUWEN
AAN DE
TOEKOMST

Doelstellingen

- **Robuust kenniscluster tussen studenten, docenten en ondernemers**
- **Gekwalificeerde studenten met juiste sociale, technische, instrumentele en conceptuele vaardigheden**
- **Vraaggerichte onderwijsvernieuwing en innovatie zowel inhoudelijk als organisatorisch**
- **Doorlopende leerlijnen met andere onderwijsinstellingen**



SAMEN
SLIM
BOUWEN
AAN DE
TOEKOMST

Activiteitenplan

- **Student gericht activiteiten**
- **Ondernemers gerichte activiteiten**
- **Docent gericht activiteiten**
- **Strategische activiteiten**
- **Communicatie en kennisoverdracht**



**SAMEN
SLIM
BOUWEN
AAN DE
TOEKOMST**

Een blik op de hoogtepunten sinds mijn aantreden (met speciale dank aan Ellen van der Steen)





SAMEN
SLIM
BOUWEN
AAN DE
TOEKOMST

- Website (www.samenslimbouwen.nl)
- Docentenstages
- Invulling van thematische praktijkcursus (Jobhouse spoorzone Tilburg)
- Verdieping en verbreding van een onderwijsmodule (van architect t/m oplevering)
- Samenwerking tussen mbo en hbo (overleg met Avans over lectoraten)
- Persoonlijk bezoek aan de partners
- Eerste contacten tussen docenten Summa College en ROC Tilburg zijn concreet)
- Dit evenement



SAMEN
SLIM
BOUWEN
AAN DE
TOEKOMST

Wat staat er op stapel?





SAMEN
SLIM
BOUWEN
AAN DE
TOEKOMST

- **De organisch gegroeide initiatieven verbinden met werkgroepen en structuur van het project**
- **Partners betrekken bij deze initiatieven**
- **Detailleren van de planning**
- **Docentenbijeenkomst**
- **Ontwikkelen keuzedelen in het kader van Focus op Vakmanschap**
- **Gastcolleges**
- **Geïntegreerde stageplaatsen**
- **Nieuwe onderwerpen via website en social media**
- **Najaarscongres**



SAMEN
SLIM
BOUWEN
AAN DE
TOEKOMST

In-Kind bijdrage

- **De uren die partners hebben aangegeven te willen bijdragen aan de diverse thema's**
- **1/3 van deze uren zijn als subsidie in €€€ beschikbaar gesteld**
- **Per maand verantwoorden in de week opvolgend aan de voorafgaande maand (ook nul-uren vermelden)**
- **Sturen aan info@samenslimbouwen.nl**



SAMEN
SLIM
BOUWEN
AAN DE
TOEKOMST

Rapportering en verantwoording

Registratie van contactpersonen van bedrijven en gemaakte In-kind uren moeten door de projectleider verantwoord worden aan de accountant en DUO (ministerie).

Uw hulp aan de projectleider is daarbij onmisbaar.

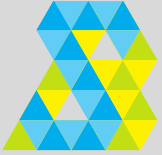

SAMEN
SLIM
BOUWEN
AAN DE
TOEKOMST

Centrale vragen

- **Wanneer bent u aan zet?**
- **Wat is uw input?**
- **Zenden en ontvangen !!!**



**SAMEN
SLIM
BOUWEN
AAN DE
TOEKOMST**

Uw vragen ?





SAMEN
SLIM
BOUWEN
AAN DE
TOEKOMST

**Dank voor
uw aandacht
en Samen
Slim verder**

